#BanLeadPaint

ՓԱՍՏ՝ ԿԱՊԱՐԸ ԹՈՒՆԱՎՈՐ Է

Այն վտանգավոր է
բոլորի համար:

Քայքայում է **ուղեղը,** **երիկամները,** **լյարդը,** **արյան բջիջները,** **վերարտադրողական համակարգը**

Վաղ տարիքի երեխաներն
առավել խոցելի են:
Նրանց նյարդային
համակարգը զարգանում
է, և օրգանիզմ,
ի տարբերություն
չափահաս մարդու
օրգանիզմի, կլանում է
4-5 անգամ ավելի
շատ կապար,
ինչը կարող է հանգեցնել՝

- մտավոր հետամնացության,
- ուսման մեջ վատ առաջադիմության,
- վարքագծային խնդիրների:

Չափահաս մարդկանց
մոտ կապարի ազդեցությունը
մեծացնում է

- սրտի իշեմիկ հիվանդությունների,
- ինսուլտի զարգացման ռիսկը:

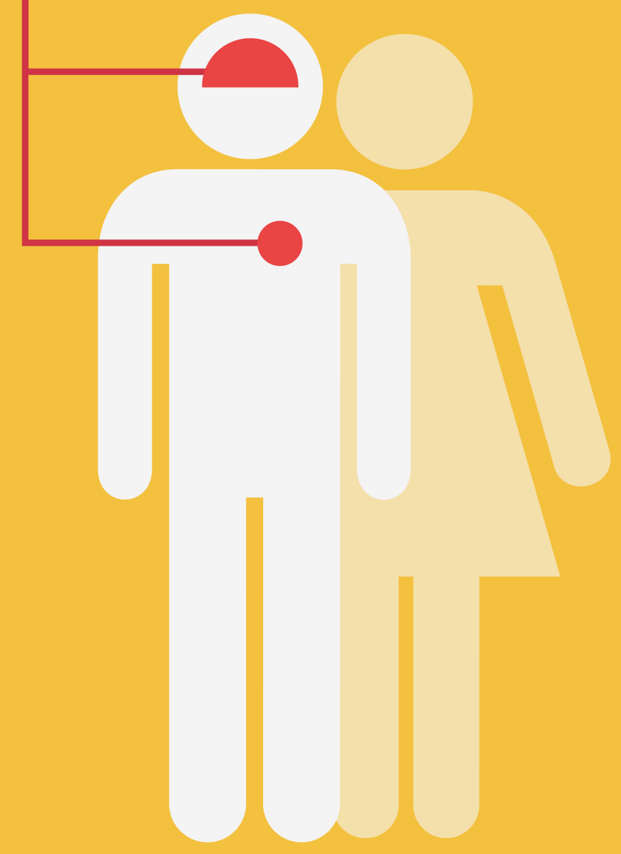

Հղի կանանց
մոտ կապարը կործանարար
ազդեցություն է թողնում մի
շարք օրգանների և

- զարգացող պտղի վրա:

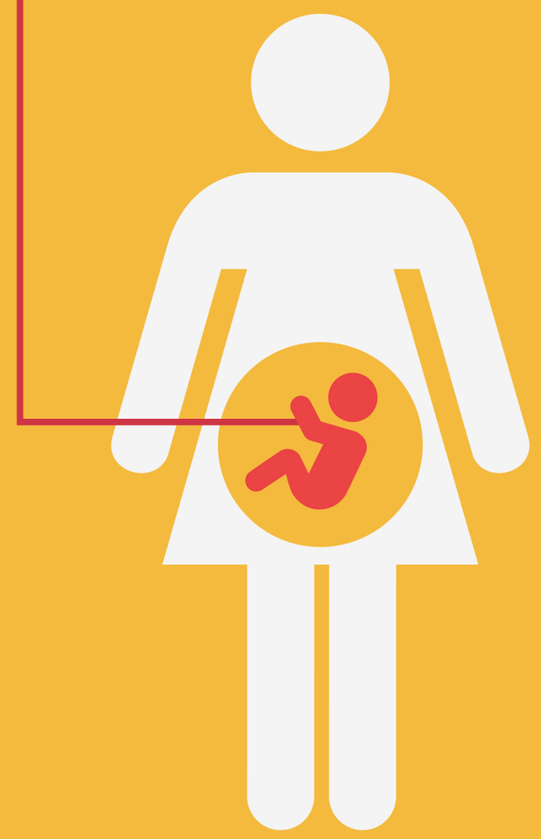

Կապարի ազդեցության անվտանգ մակարդակ գոյություն չունի

Առողջապահության համաշխարհային կազմակերպություն